路加福音

路加福音

主的心腸

11後來耶穌往拿因城去，與他同去
的有門徒和一大群人。12他走近城
門的時候，有人把一個死人抬出來，
是個獨生子，他母親又是個寡婦。
城裡有一大群人陪著她。13主看見
了，就憐憫她，對她說：“不要
哭！”14於是上前按著槓子，抬的
人就站住。他說：“青年人，我吩
咐你起來！”……

15那死人就坐起來，開口說話，耶
穌就把他交給他母親。16眾人都驚
懼，頌讚　神說：“有偉大的先知
在我們中間興起來了！”又說：
“　神眷顧他的子民了！”17於是
這話傳遍了猶太和周圍各地。

（路7:11-17）

由看見開始

只有一個撒瑪利亞人，旅行來到他那裡，看見了，就動了憐憫的心， ……照顧他。 ……

你想，這三個人，誰是那個落在強盜手中的人的鄰舍呢？”

他說：“是那憐憫他的。”

耶穌說：“<u>你去，照樣作吧。</u>”

（節錄 路10:33-37）

王要回答他們：‘我實在告訴你們，你們所作的，只要是作在我一個最小的弟兄身上，就是作在我的身上了。’

（太25:40）

- 卸下心牆

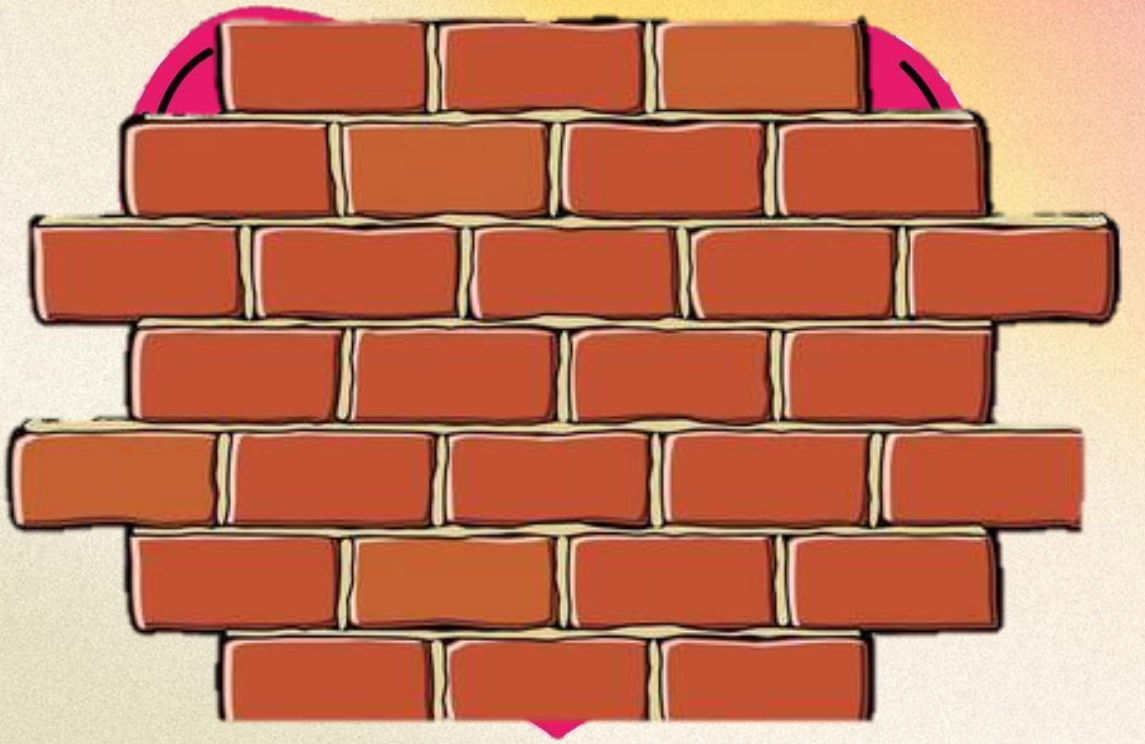

- 卸下心牆

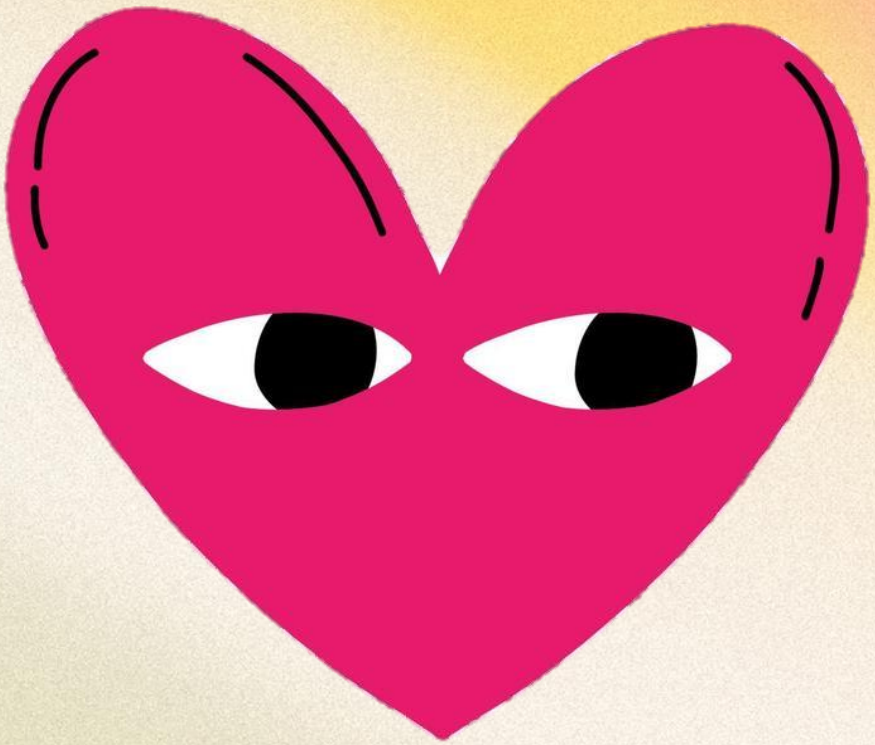

BE PRESENT

[20]於是他起來往父親那裡去。他還
在遠處時，他父親看見了他，就動
了慈心，跑過去抱著他，連連與他
親吻。[21]兒子說：‘爸爸，我得罪
了天，也得罪了你，不配再稱為你
的兒子。’[22]父親卻吩咐僕人說：
‘快把那最好的袍子拿來給他穿，
把戒指戴在他手上，把鞋穿在他腳
上，……

23把肥牛犢牽來宰了，我們要吃喝
快樂，24因為我這兒子是死而復活、
失而又得的。’他們就歡樂起來。

（路15:20-24）

PSSST...!

對不起啊啊啊

由看見開始

由看見開始

難道你不應該憐憫你的同伴，好像我憐憫你一樣嗎？’　　（太18:33）

由看見開始

由 你 繼 續

聖餐經文

難道你不應該憐憫
你的同伴，好像我
憐憫你一樣嗎？

（太18:33）